

## ข้อมูลด้านการส่งเสริมการลงทุน

โครงการที่ได้รับการส่งเสริมการลงทุนในอุตสาหกรรมเหล็กและเหล็กกล้า ประจำเดือน ตุลาคม 2557 – เดือนสิงหาคม 2558 จำนวน 79 โครงการ รวมมูลค่าการลงทุน 25,453 ล้านบาท และมีการจ้างงานรวม 9,658 คน โดยมีรายละเอียดดังนี้

เดือน ตุลาคม 2557	จำนวน 5 โครงการ
เดือน พฤศจิกายน 2557	ไม่มี โครงการ
เดือน ธันวาคม 2557	จำนวน 1 โครงการ
เดือน มกราคม 2558	จำนวน 2 โครงการ
เดือน กุมภาพันธ์ 2558	จำนวน 1 โครงการ
เดือน มีนาคม 2558	จำนวน 27 โครงการ
เดือน เมษายน 2558	จำนวน 13 โครงการ
เดือน พฤษภาคม 2558	จำนวน 8 โครงการ
เดือน มิถุนายน 2558	จำนวน 6 โครงการ
เดือน กรกฎาคม 2558	จำนวน 13 โครงการ
เดือน สิงหาคม 2558	จำนวน 3 โครงการ

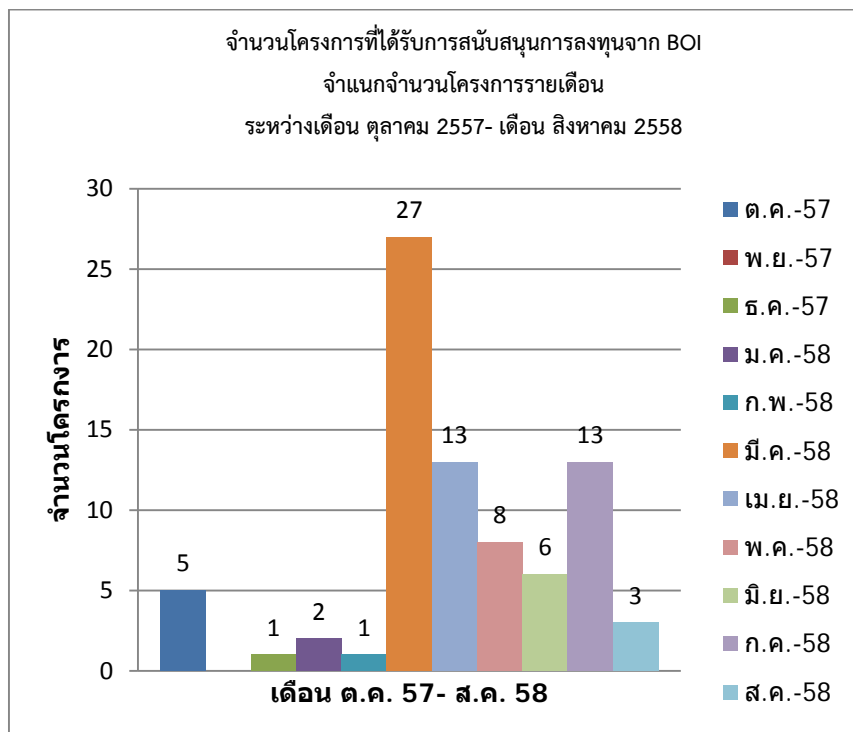

รูปกราฟแสดง จำนวนโครงการที่ได้รับการสนับสนุนการลงทุนจาก BOI จำแนกจำนวนโครงการรายเดือน ระหว่างเดือนตุลาคม 2557 – เดือนสิงหาคม 2558

สำหรับบริษัทที่ได้รับการสนับสนุนการลงทุนจาก BOI จำแนกตามสัญชาติ มากที่สุดคือ คือ บริษัทสัญชาติไทย 35 บริษัท คิดเป็น 44% ของบริษัทที่ได้รับการสนับสนุนการลงทุนทั้งหมด รองลงมาคือ บริษัทร่วมทุนไทยและต่างชาติ 23 บริษัท คิดเป็น 29% ของบริษัทที่ได้รับการสนับสนุนการลงทุนทั้งหมด โดยแบ่งออกเป็น บริษัทร่วมทุนไทย-ญี่ปุ่น 10 บริษัท บริษัทร่วมทุนไทย-สิงคโปร์ 5 บริษัท บริษัทร่วมทุนไทย-เกาหลีใต้ 3 บริษัท บริษัทร่วมทุนไทย-สิงคโปร์-ญี่ปุ่น 2 บริษัท และบริษัทร่วมทุนไทย-เคย์แมน บริษัทร่วมทุนไทย-จีน และ บริษัทร่วมทุนไทย-ไต้หวัน อย่างละ 1 บริษัท อันดับที่สามได้แก่ บริษัทต่างชาติ 18 บริษัท โดยแบ่งออกเป็น สัญชาติญี่ปุ่น 11 บริษัท สัญชาติสิงคโปร์ 2 บริษัท และสัญชาติออสเตรเลีย สัญชาติเกาหลีใต้ สัญชาติจีน สัญชาติเคย์แมนไอส์แลนด์ และ สัญชาติอินเดีย สัญชาติละ 1 บริษัท คิดเป็นสัดส่วน 23% ของบริษัทที่ได้รับการสนับสนุนการลงทุนทั้งหมด และบริษัทร่วมทุนต่างชาติและต่างชาติ โดยเป็นบริษัทร่วมทุนอเมริกัน-อินเดีย 1 บริษัท บริษัทร่วมทุน สิงคโปร์-สวิสเซอร์แลนด์ 1 บริษัท และ บริษัทร่วมทุนสหรัฐ-เนเธอร์แลนด์ 1 บริษัท

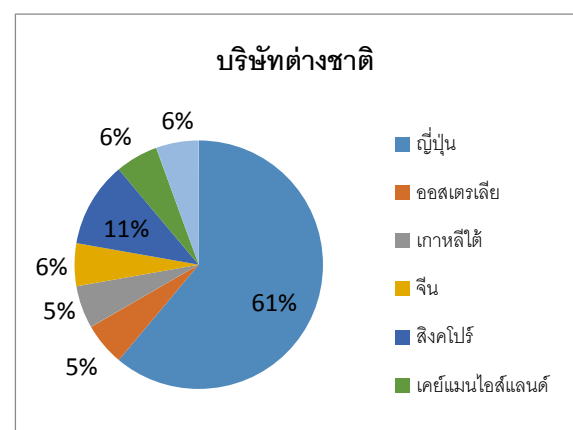
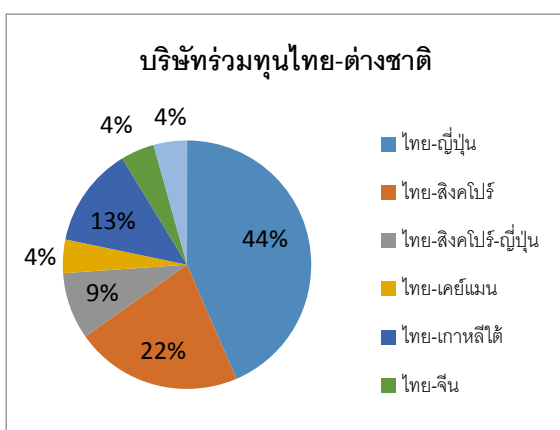
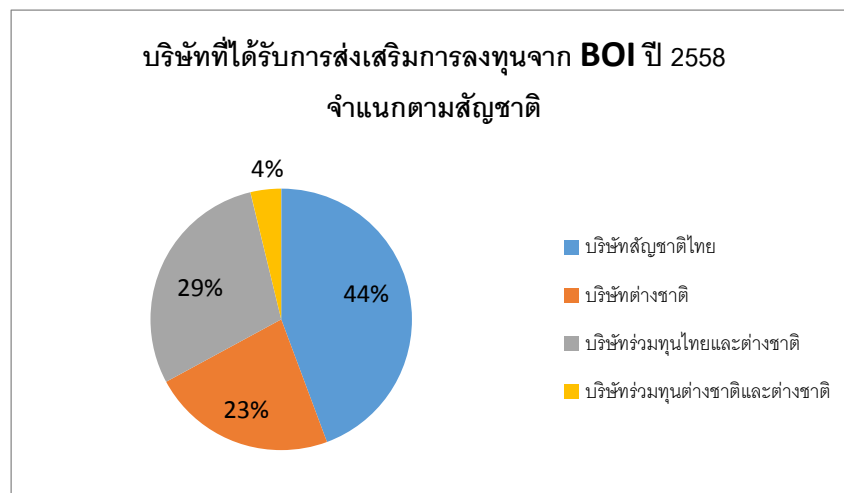

รูปภาพแสดงอัตราส่วนบริษัทที่ได้รับการสนับสนุนการลงทุนจาก BOI จำแนกตามสัญชาติ ระหว่างเดือนตุลาคม 2557 - เดือนสิงหาคม 2558



สำหรับบริษัทที่ได้รับการสนับสนุนการลงทุนจาก BOI จำแนกตามภูมิภาคมากที่สุดอยู่ในภาคตะวันออก 52 บริษัท คิดเป็น 66% ของบริษัทที่ได้รับการสนับสนุนการลงทุนทั้งหมด โดยมีพื้นที่อยู่ใน 5 จังหวัด ได้แก่

1. จังหวัดระยอง 28 บริษัท โดยสามารถจำแนกเป็นพื้นที่ทั่วไป และ พื้นที่เขตอุตสาหกรรม ได้ดังนี้
  1. พื้นที่ทั่วไป 13 บริษัท
  2. พื้นที่นิคมอุตสาหกรรมอีสเทิร์น ซีบอร์ด 5 บริษัท
  3. พื้นที่นิคมอุตสาหกรรมอมตะซิตี้ 3 บริษัท
  4. พื้นที่นิคมอุตสาหกรรมมาบตาพุด 4 บริษัท
  5. พื้นที่เขตอุตสาหกรรม บมจ. ไออาร์ซีพี 1 บริษัท
  6. พื้นที่เขตอุตสาหกรรมเหมราชระยอง 1 บริษัท และ
  7. พื้นที่เขตอุตสาหกรรมบจก.สยามอีสเทิร์น อินดัสเตรียลปาร์ค 1 บริษัท
2. จังหวัดชลบุรี 16 บริษัท โดยสามารถจำแนกเป็นพื้นที่ทั่วไป และ พื้นที่เขตอุตสาหกรรม ได้ดังนี้
  1. พื้นที่ทั่วไป 8 บริษัท
  2. พื้นที่นิคมอุตสาหกรรมเหมราชชลบุรี 2 บริษัท และ
  3. พื้นที่นิคมอุตสาหกรรมอมตะนคร 6 บริษัท
3. จังหวัดปราจีนบุรี 4 บริษัท โดยสามารถจำแนกเป็นพื้นที่เขตอุตสาหกรรม ได้ดังนี้
  1. พื้นที่นิคมอุตสาหกรรมโรจนะ 2 บริษัท
  2. พื้นที่เขตอุตสาหกรรมกบินทร์บุรี 1 บริษัท และ
  3. พื้นที่เขตอุตสาหกรรม 304 อินดัสเตรียลปาร์ค 1 บริษัท
4. จังหวัดสระบุรี 1 บริษัท อยู่ในพื้นที่นิคมอุตสาหกรรมหนองแค
5. จังหวัดสระแก้ว 1 บริษัท อยู่ในพื้นที่ทั่วไป
6. จังหวัดฉะเชิงเทรา 2 บริษัท อยู่ในพื้นที่นิคมอุตสาหกรรมเวลโกรว์ และ พื้นที่นิคมอุตสาหกรรมเกตเวย์ซิตี้ อย่างละ 1 บริษัท

รองลงมาอยู่ในภาคกลาง 21 บริษัท คิดเป็น 27% ของบริษัทที่ได้รับการสนับสนุนการลงทุนทั้งหมด โดยมีพื้นที่อยู่ใน 5 จังหวัด ได้แก่

1. จังหวัดปทุมธานี 6 บริษัท อยู่ในพื้นที่ทั่วไป
2. จังหวัดสมุทรปราการ 10 บริษัท โดยสามารถจำแนกเป็นพื้นที่ทั่วไป และ พื้นที่เขตอุตสาหกรรม ได้ดังนี้
  1. พื้นที่ทั่วไป 7 บริษัท
  2. พื้นที่นิคมอุตสาหกรรมบางพลี 2 บริษัท และ
  3. พื้นที่เขตอุตสาหกรรมโลจิสติกส์ของชัยนันท์-บางพลี 1 บริษัท
3. จังหวัดพระนครศรีอยุธยา 3 บริษัท โดยอยู่ในพื้นที่ทั่วไป 1 บริษัทและพื้นที่สวนอุตสาหกรรมโรจนะ 2 บริษัท
4. จังหวัดนครปฐม 1 บริษัท โดยอยู่ในพื้นที่ทั่วไป
5. จังหวัดกรุงเทพมหานคร 1 บริษัท โดยอยู่ในพื้นที่ทั่วไป

ส่วนที่เหลืออยู่ในพื้นที่ทั่วไปของภาคตะวันออกเฉียงเหนือ 3 บริษัท ได้แก่ จังหวัดนครราชสีมา 2 บริษัทและจังหวัดอุดรธานี 1 บริษัท ภาคเหนือ 1 บริษัท ได้แก่จังหวัดเชียงใหม่ ภาคใต้ 1 บริษัท ได้แก่ จังหวัดประจวบคีรีขันธ์ และ อยู่ในพื้นที่นิคมอุตสาหกรรมภาคใต้ (ฉลุง) 1 บริษัท ได้แก่ จังหวัด สงขลา

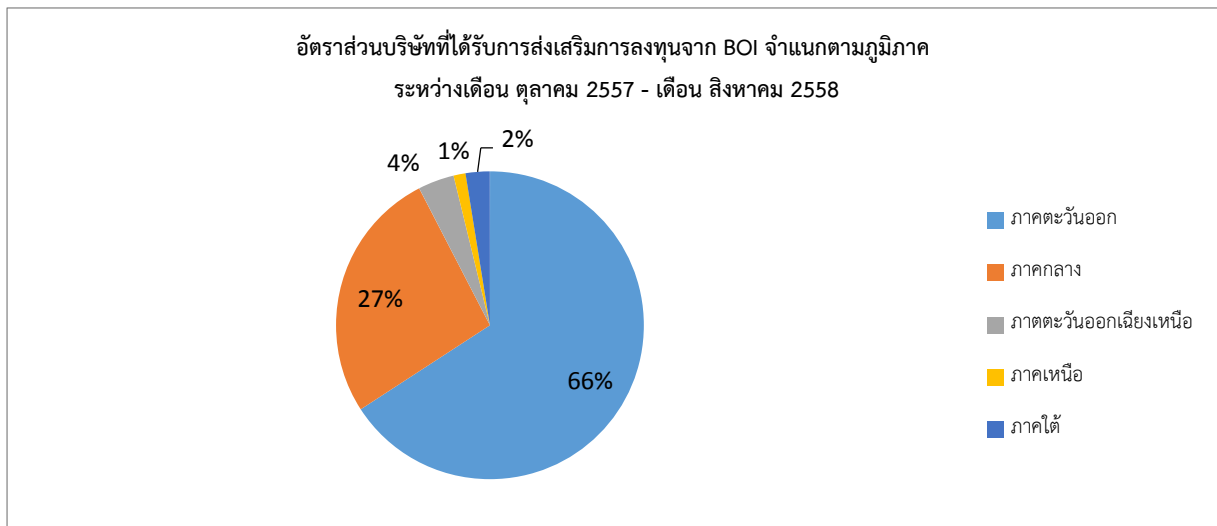

รูปกราฟแสดงอัตราส่วนบริษัทที่ได้รับการสนับสนุนการลงทุนจาก BOI จำแนกตามภูมิภาค ระหว่างเดือน ตุลาคม 2557 - เดือนสิงหาคม 2558

สำหรับจำนวนการจ้างงานจำแนกตามสัญชาติบริษัทผู้ว่าจ้าง มากที่สุด คือ บริษัทสัญชาติไทย 4,188 คน คิดเป็น 43 % ของการจ้างงานทั้งหมด รองลงมาได้แก่ บริษัทร่วมทุนไทย – ต่างชาติ 3,402 คน คิดเป็น 35 % ของการจ้างงานทั้งหมด และ บริษัทต่างชาติ และ บริษัทร่วมทุนต่างชาติและต่างชาติ ประเภทละ 1,268 คน และ 800 คน คิดเป็น 13 % และ 8 % ของการจ้างงานทั้งหมด ตามลำดับ

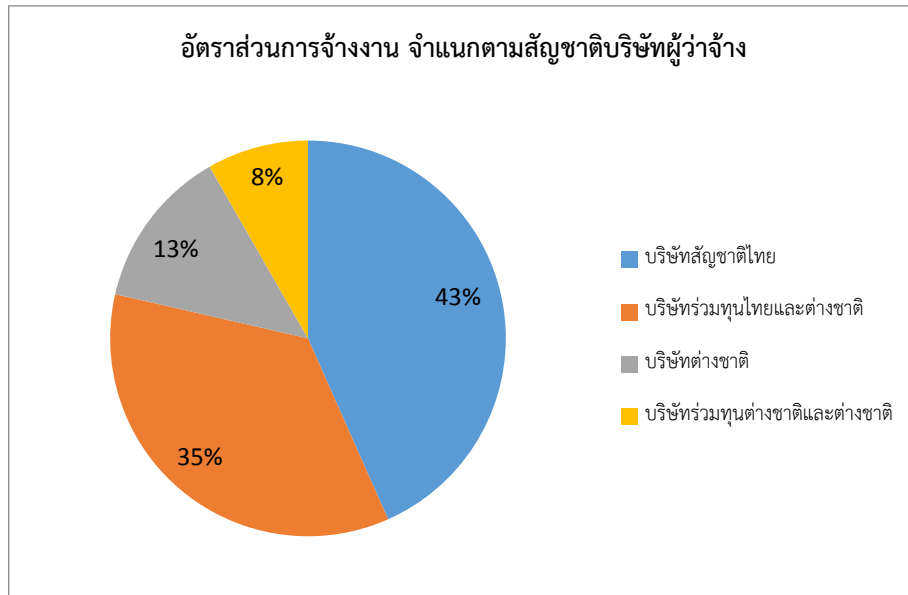

รูปภาพแสดงอัตราส่วนการจ้างงาน จำแนกตามสัญชาติบริษัทผู้ว่าจ้าง

## โครงการที่ 1

<u>บริษัท</u>	เต๋อหลง (ไทยแลนด์) จำกัด DELONG (THAILAND) CO., LTD.
<u>ที่อยู่</u>	จ.ระยอง (เขต 2) ถ.ฉะเชิงเทรา-ระยอง กม. 94 จ.ระยอง
<u>ผลิตภัณฑ์</u>	เหล็กแผ่นรีดร้อน
<u>กำลังการผลิต</u>	600,000 ตัน / ปี
<u>เงินลงทุน</u>	1,440.50 ล้านบาท
<u>ผู้ถือหุ้น</u>	ร่วมทุนไทย-สิงคโปร์
<u>การจ้างงาน</u>	291 คน
<u>วันอนุมัติ</u>	ประชุมคณะกรรมการส่งเสริมการลงทุน ครั้งที่ 4/2557 วันศุกร์ที่ 3 ตุลาคม 2557



## โครงการที่ 2

<u>บริษัท</u>	MR. CHANG HSIEN-MING
<u>ที่อยู่</u>	จ.ชลบุรี (เขต 2) ต.คลองแก้ว อ.บ้านบึง จ.ชลบุรี
<u>ผลิตภัณฑ์</u>	ชิ้นส่วนเหล็กหล่อและชิ้นส่วนเครื่องจักรกลอุตสาหกรรม
<u>กำลังการผลิต</u>	80,000 ตัน / ปี 4,000 ตัน / ปี
<u>เงินลงทุน</u>	2,450.00 ล้านบาท
<u>ผู้ถือหุ้น</u>	ร่วมทุนไทย-เคย์แมน
<u>การจ้างงาน</u>	1,000 คน
<u>วันอนุมัติ</u>	ประชุมคณะกรรมการส่งเสริมการลงทุน ครั้งที่ 4/2557 วันศุกร์ที่ 3 ตุลาคม 2557

## โครงการที่ 3

<u>บริษัท</u>	อีเอส ออฟชอร์และมารีน เอ็นจิเนียริง (ประเทศไทย) จำกัด ES OFFSHORE & MARINE ENGINEERING (THAILAND) CO., LTD.
<u>ที่อยู่</u>	จ.ประจวบคีรีขันธ์ (เขต3) 161/2 หมู่ที่ 7 ถ.สวนหลวง-แหลมกุ่ม ต.นาหูกวาง อ.ทับสะแก จ.ประจวบคีรีขันธ์ โทร. 032-672977-9
<u>ผลิตภัณฑ์</u>	ผลิตโครงสร้างโลหะสำหรับงานก่อสร้างหรืองานอุตสาหกรรม เช่น BLOCK เป็นต้น
<u>กำลังการผลิต</u>	22,500 ตัน/ ปี
<u>เงินลงทุน</u>	60.00 ล้านบาท
<u>ผู้ถือหุ้น</u>	ร่วมทุนไทย-สิงคโปร์
<u>การจ้างงาน</u>	13 คน
<u>วันอนุมัติ</u>	ประชุมคณะทำงานพิจารณาโครงการ ครั้งที่ 37/2557 วันจันทร์ที่ 6 ตุลาคม 2557



#### โครงการที่ 4

<u>บริษัท</u>	สายใยแก้ว ภาคใต้ จำกัด SAIYAIKEAW SOUHTERN CO.,LTD.
<u>ที่อยู่</u>	จ.สงขลา (เขต 3) G1-20, G1-21 ม.4 ต.ฉลุง อ.หาดใหญ่ จ.สงขลา
<u>ผลิตภัณฑ์</u>	ลวดเหล็กสำหรับคอนกรีตอัดแรง (PRE-STRESSED WIRE)
<u>กำลังการผลิต</u>	6,900 ตัน/ ปี
<u>เงินลงทุน</u>	78.00 ล้านบาท
<u>ผู้ถือหุ้น</u>	ไทย
<u>การจ้างงาน</u>	47 คน
<u>วันอนุมัติ</u>	ประชุมคณะกรรมการพิจารณาโครงการครั้งที่ 38/2557 วันจันทร์ที่ 13 ตุลาคม 2557

#### โครงการที่ 5

<u>บริษัท</u>	เอ็นเอส บลูสโคป (ประเทศไทย) จำกัด NS BLUESCOPE (THAILAND) CO., LTD.
<u>ที่อยู่</u>	จ.ระยอง (เขต 2) 2 ซ.จี9 สิงคโปร์ ถ.ปภรณ์สงเคราะห์ราษฎร์ นิคมอุตสาหกรรมตะวันออก (มาบตาพุด) ต.มาบตาพุด อ.เมือง จ.ระยอง
<u>ผลิตภัณฑ์</u>	เหล็กแผ่นเคลือบสี (COLOR COATED STEEL)
<u>กำลังการผลิต</u>	80,000 ตัน/ ปี
<u>เงินลงทุน</u>	36.90 ล้านบาท
<u>ผู้ถือหุ้น</u>	ร่วมทุนไทย-สิงคโปร์
<u>การจ้างงาน</u>	2 คน
<u>วันอนุมัติ</u>	ประชุมคณะกรรมการพิจารณาโครงการ ครั้งที่ 39/2557 วันจันทร์ที่ 20 ตุลาคม 2557



## โครงการที่ 6

<u>บริษัท</u>	เอ็นเอส บลูสโคป (ประเทศไทย) จำกัด NS BLUESCOPE (THAILAND) CO., LTD.
<u>ที่อยู่</u>	จ.ระยอง (เขต 2) 2 ซ.จี9 สิงคโปร์ ถ.ปภรณ์สงเคราะห์ราษฎร์ นิคมอุตสาหกรรมตะวันออก (มาบตาพุด) ต.มาบตาพุด อ.เมือง จ.ระยอง
<u>ผลิตภัณฑ์</u>	เหล็กแผ่นเคลือบสังกะสี-อลูมิเนียม-แมกนีเซียม-ซิลิกอน
<u>กำลังการผลิต</u>	100,000 ตัน/ ปี
<u>เงินลงทุน</u>	995.40 ล้านบาท
<u>ผู้ถือหุ้น</u>	ร่วมทุนไทย-สิงคโปร์
<u>การจ้างงาน</u>	4 คน
<u>วันอนุมัติ</u>	ประชุมคณะทำงานพิจารณาโครงการ ครั้งที่ 45/2557 วันจันทร์ที่ 1 ธันวาคม 2557

## โครงการที่ 7

<u>บริษัท</u>	เพ็ญศิริสตีล อินดัสตรีส์ จำกัด PENSIRI STEEL INDUSTRIES CO., LTD.
<u>ที่อยู่</u>	จ.ชลบุรี (เขต 2) 154/23 หมู่ 2 ต.บึง อ.ศรีราชา จ.ชลบุรี
<u>ผลิตภัณฑ์</u>	ลวดเหล็กสำหรับคอนกรีตอัดแรง (PRE-STRESSED WIRE)
<u>กำลังการผลิต</u>	15,000 ตัน/ ปี
<u>เงินลงทุน</u>	125.00 ล้านบาท
<u>ผู้ถือหุ้น</u>	ไทย
<u>การจ้างงาน</u>	10 คน
<u>วันอนุมัติ</u>	ประชุมคณะทำงานพิจารณาโครงการครั้งที่ 2/2558 วันจันทร์ที่ 19 มกราคม 2558





## โครงการที่ 8

<u>บริษัท</u>	จิบูฮิน (ประเทศไทย) จำกัด JIBUHIN (THAILAND) CO., LTD.
<u>ที่อยู่</u>	จ.ระยอง (เขต 2) 7/349 หมู่ที่ 6 ถ.บางนา-ตราด กม.57 นิคมอุตสาหกรรมอมตะซิตี้ ต.มาบยางพร อ.ปลวกแดง จ.ระยอง
<u>ผลิตภัณฑ์</u>	STEEL BAR
<u>กำลังการผลิต</u>	4,635 ตัน/ ปี
<u>เงินลงทุน</u>	142.00 ล้านบาท
<u>ผู้ถือหุ้น</u>	ร่วมทุนไทย-ญี่ปุ่น
<u>การจ้างงาน</u>	16 คน
<u>วันอนุมัติ</u>	ประชุมคณะทำงานพิจารณาโครงการครั้งที่ 3/2558 วันจันทร์ที่ 26 มกราคม 2558

## โครงการที่ 9

<u>บริษัท</u>	บิลเลียน เพาเวอร์ จำกัด BILLION POWER CO., LTD.
<u>ที่อยู่</u>	จ.ปราจีนบุรี (เขต 3) สวนอุตสาหกรรมโรจนะ อ.ศรีมโหสถ จ.ปราจีนบุรี
<u>ผลิตภัณฑ์</u>	ผลิตภัณฑ์โลหะ เช่น ตะแกรงลวดเหล็ก รั้วตะแกรงลวดเหล็ก เป็นต้น
<u>กำลังการผลิต</u>	37,000 ตัน/ ปี
<u>เงินลงทุน</u>	200.00 ล้านบาท
<u>ผู้ถือหุ้น</u>	ไทย
<u>การจ้างงาน</u>	35 คน
<u>วันอนุมัติ</u>	ประชุมคณะทำงานพิจารณาโครงการครั้งที่ 4/2558 วันจันทร์ที่ 2 กุมภาพันธ์ 2558



## โครงการที่ 10

<u>บริษัท</u>	ผดุงศิลป์วิศวกรรม จำกัด PADUNGSILPA ENGINEERING CO., LTD.
<u>ที่อยู่</u>	จ.ปทุมธานี (เขต 1) 100/7 ถ.ปทุมธานี-สามโคก ต.สามโคก อ.สามโคก จ.ปทุมธานี
<u>ผลิตภัณฑ์</u>	โครงสร้างโลหะสำหรับงานอุตสาหกรรม เช่น ถังน้ำมัน และถังบรรจุของเหลว เป็นต้น
<u>กำลังการผลิต</u>	N/A
<u>เงินลงทุน</u>	52.80 ล้านบาท
<u>ผู้ถือหุ้น</u>	ไทย
<u>การจ้างงาน</u>	110 คน
<u>วันอนุมัติ</u>	ประชุมคณะทำงานพิจารณาโครงการ ครั้งที่ 8/2558 วันจันทร์ที่ 2 มีนาคม 2558

## โครงการที่ 11

<u>บริษัท</u>	เอ็ม.ซี.เอส. สตีล จำกัด (มหาชน) M.C.S. STEEL PUBLIC CO., LTD.
<u>ที่อยู่</u>	จ.พระนครศรีอยุธยา (เขต 2) 70 หมู่ 2 ถ.หมายเลข 3442 ต.ช้างใหญ่ อ.บางไทร จ.พระนครศรีอยุธยา
<u>ผลิตภัณฑ์</u>	โครงสร้างโลหะสำหรับงานก่อสร้างหรืองานอุตสาหกรรม
<u>กำลังการผลิต</u>	N/A
<u>เงินลงทุน</u>	203.40 ล้านบาท
<u>ผู้ถือหุ้น</u>	ไทย
<u>การจ้างงาน</u>	108 คน
<u>วันอนุมัติ</u>	ประชุมคณะทำงานพิจารณาโครงการ ครั้งที่ 8/2558 วันจันทร์ที่ 2 มีนาคม 2558



## โครงการที่ 12

<u>บริษัท</u>	MR. LAU TAI SAN
<u>ที่อยู่</u>	จ.สมุทรปราการ (เขต 1) นิคมอุตสาหกรรมบางพลี ต.เทพารักษ์ อ.เมือง จ. สมุทรปราการ
<u>ผลิตภัณฑ์</u>	การตัดโลหะ (COIL CENTER)
<u>กำลังการผลิต</u>	N/A
<u>เงินลงทุน</u>	100.50 ล้านบาท
<u>ผู้ถือหุ้น</u>	สิงคโปร์
<u>การจ้างงาน</u>	12 คน
<u>วันอนุมัติ</u>	ประชุมคณะทำงานพิจารณาโครงการ ครั้งที่ 8/2558 วันจันทร์ที่ 2 มีนาคม 2558

## โครงการที่ 13

<u>บริษัท</u>	คิตากาวา (ประเทศไทย) จำกัด KITAGAWA (THAILAND) CO., LTD.
<u>ที่อยู่</u>	จ.ชลบุรี (เขต 2) หมู่ 8 นิคมอุตสาหกรรมเหมราชชลบุรี (บ่อวิน) ต.บ่อวิน อ.ศรีราชา จ.ชลบุรี
<u>ผลิตภัณฑ์</u>	ชิ้นส่วนเหล็กหล่อ
<u>กำลังการผลิต</u>	N/A
<u>เงินลงทุน</u>	583.20 ล้านบาท
<u>ผู้ถือหุ้น</u>	ญี่ปุ่น
<u>การจ้างงาน</u>	54 คน
<u>วันอนุมัติ</u>	ประชุมคณะอนุกรรมการพิจารณาโครงการ ครั้งที่ 8/2558 วันอังคารที่ 3 มีนาคม 2558



#### โครงการที่ 14

<u>บริษัท</u>	ไทย ทสึซูกิ จำกัด THAI TSUZUKI CO., LTD.
<u>ที่อยู่</u>	จ.ชลบุรี (เขต 2) 700/603 หมู่ 7 นิคมอุตสาหกรรมอมตะนคร ต.ดอนหัวฬ่อ อ.เมือง จ.ชลบุรี
<u>ผลิตภัณฑ์</u>	ชิ้นส่วนโลหะ เช่น STEM
<u>กำลังการผลิต</u>	N/A
<u>เงินลงทุน</u>	9.00 ล้านบาท
<u>ผู้ถือหุ้น</u>	ญี่ปุ่น
<u>การจ้างงาน</u>	2 คน
<u>วันอนุมัติ</u>	ประชุมคณะทำงานพิจารณาโครงการ ครั้งที่ 9/2558 วันจันทร์ที่ 9 มีนาคม 2558

#### โครงการที่ 15

<u>บริษัท</u>	ไทย ทสึซูกิ จำกัด THAI TSUZUKI CO., LTD.
<u>ที่อยู่</u>	จ.ชลบุรี (เขต 2) 700/603 หมู่ 7 นิคมอุตสาหกรรมอมตะนคร ต.ดอนหัวฬ่อ อ.เมือง จ.ชลบุรี
<u>ผลิตภัณฑ์</u>	ชิ้นส่วนโลหะ เช่น KNUCKLE
<u>กำลังการผลิต</u>	N/A
<u>เงินลงทุน</u>	168.00 ล้านบาท
<u>ผู้ถือหุ้น</u>	ญี่ปุ่น
<u>การจ้างงาน</u>	16 คน
<u>วันอนุมัติ</u>	ประชุมคณะทำงานพิจารณาโครงการ ครั้งที่ 9/2558 วันจันทร์ที่ 9 มีนาคม 2558



## โครงการที่ 16

<u>บริษัท</u>	เค.วี.เอส. เพลทติ้ง จำกัด  K.V.S. PLATING CO., LTD.
<u>ที่อยู่</u>	จ.สระบุรี (เขต 2)  10/19-20 นิคมอุตสาหกรรมหนองแค (สระบุรี) ต.โคกแย้ อ.หนองแค จ.สระบุรี
<u>ผลิตภัณฑ์</u>	การเคลือบผิว (SURFACE TREATMENT)
<u>กำลังการผลิต</u>	N/A
<u>เงินลงทุน</u>	48.50 ล้านบาท
<u>ผู้ถือหุ้น</u>	ร่วมทุนไทย-จีน
<u>การจ้างงาน</u>	18 คน
<u>วันอนุมัติ</u>	ประชุมคณะทำงานพิจารณาโครงการ ครั้งที่ 9/2558 วันจันทร์ที่ 9 มีนาคม 2558

## โครงการที่ 17

<u>บริษัท</u>	ทีเอสดับบลิว เพลทติ้งแอนด์เพ้นท์ติ้ง จำกัด  TSW PLATING AND PAINTING CO., LTD.
<u>ที่อยู่</u>	จ.ปราจีนบุรี (เขต 3)  612/15 หมู่ 9 ถ.กบินทร์บุรี-โคราช เขตอุตสาหกรรมกบินทร์บุรี  ต.หนองกี่ อ.กบินทร์บุรี จ.ปราจีนบุรี
<u>ผลิตภัณฑ์</u>	การเคลือบผิว (SURFACE TREATMENT)
<u>กำลังการผลิต</u>	N/A
<u>เงินลงทุน</u>	55.40 ล้านบาท
<u>ผู้ถือหุ้น</u>	ร่วมทุนไทย-ญี่ปุ่น
<u>การจ้างงาน</u>	17 คน
<u>วันอนุมัติ</u>	ประชุมคณะทำงานพิจารณาโครงการ ครั้งที่ 9/2558 วันจันทร์ที่ 9 มีนาคม 2558



### โครงการที่ 18

<u>บริษัท</u>	MR. LAU TAI SAN
<u>ที่อยู่</u>	จ.สมุทรปราการ (เขต 1) นิคมอุตสาหกรรมบางพลี ต.แพรงษา อ.เมือง จ.สมุทรปราการ
<u>ผลิตภัณฑ์</u>	การอบ-ชุบโลหะ (HEAT TREATMENT)
<u>กำลังการผลิต</u>	N/A
<u>เงินลงทุน</u>	113.50 ล้านบาท
<u>ผู้ถือหุ้น</u>	สิงคโปร์
<u>การจ้างงาน</u>	14 คน
<u>วันอนุมัติ</u>	ประชุมคณะทำงานพิจารณาโครงการ ครั้งที่ 9/2558 วันจันทร์ที่ 9 มีนาคม 2558

### โครงการที่ 19

<u>บริษัท</u>	ซีทีซีไอ (ประเทศไทย) จำกัด C.T.C.I. (THAILAND) CO., LTD.
<u>ที่อยู่</u>	จ.ระยอง (เขต 2) ต.มาบข่า อ.นิคมพัฒนา จ.ระยอง
<u>ผลิตภัณฑ์</u>	โครงสร้างโลหะงานก่อสร้างหรืองานอุตสาหกรรม เช่น Steel Structure, Piping เป็นต้น
<u>กำลังการผลิต</u>	N/A
<u>เงินลงทุน</u>	255.00 ล้านบาท
<u>ผู้ถือหุ้น</u>	ร่วมทุนไทย-ไต้หวัน
<u>การจ้างงาน</u>	359 คน
<u>วันอนุมัติ</u>	ประชุมคณะทำงานพิจารณาโครงการ ครั้งที่ 9/2558 วันจันทร์ที่ 9 มีนาคม 2558



## โครงการที่ 20

<u>บริษัท</u>	นายวิรัตน์ อร่ามเรือง (โครงการที่ 1)
<u>ที่อยู่</u>	จ.ระยอง (เขต 2) ถ.สุขุมวิท ต.ห้วยโป่ง อ.เมือง จ.ระยอง
<u>ผลิตภัณฑ์</u>	โครงสร้างโลหะสำหรับงานก่อสร้างหรืองานอุตสาหกรรม (Fabrication Industry) หรือการซ่อม Platform
<u>กำลังการผลิต</u>	N/A
<u>เงินลงทุน</u>	24.50 ล้านบาท
<u>ผู้ถือหุ้น</u>	ไทย
<u>การจ้างงาน</u>	64 คน
<u>วันอนุมัติ</u>	ประชุมคณะทำงานพิจารณาโครงการ ครั้งที่ 9/2558 วันจันทร์ที่ 9 มีนาคม 2558

## โครงการที่ 21

<u>บริษัท</u>	นายวิรัตน์ อร่ามเรือง (โครงการที่ 2)
<u>ที่อยู่</u>	จ.ระยอง (เขต 2) ถ.สุขุมวิท ต.ห้วยโป่ง อ.เมือง จ.ระยอง
<u>ผลิตภัณฑ์</u>	โครงสร้างโลหะสำหรับงานก่อสร้างหรืองานอุตสาหกรรม (Fabrication Industry) หรือการซ่อม Platform
<u>กำลังการผลิต</u>	N/A
<u>เงินลงทุน</u>	21.50 ล้านบาท
<u>ผู้ถือหุ้น</u>	ไทย
<u>การจ้างงาน</u>	84 คน
<u>วันอนุมัติ</u>	ประชุมคณะทำงานพิจารณาโครงการ ครั้งที่ 9/2558 วันจันทร์ที่ 9 มีนาคม 2558



## โครงการที่ 22

<u>บริษัท</u>	นายวิรัตน์ อร่ามเรือง (โครงการที่ 3)
<u>ที่อยู่</u>	จ.ระยอง (เขต 2) ถ.สุขุมวิท ต.ห้วยโป่ง อ.เมือง จ.ระยอง
<u>ผลิตภัณฑ์</u>	โครงสร้างโลหะสำหรับงานก่อสร้างหรืองานอุตสาหกรรม (Fabrication Industry) หรือการซ่อม Platform
<u>กำลังการผลิต</u>	N/A
<u>เงินลงทุน</u>	20.50 ล้านบาท
<u>ผู้ถือหุ้น</u>	ไทย
<u>การจ้างงาน</u>	70 คน
<u>วันอนุมัติ</u>	ประชุมคณะทำงานพิจารณาโครงการ ครั้งที่ 9/2558 วันจันทร์ที่ 9 มีนาคม 2558

## โครงการที่ 23

<u>บริษัท</u>	นายวิรัตน์ อร่ามเรือง (โครงการที่ 4)
<u>ที่อยู่</u>	จ.ระยอง (เขต 2) ถ.สุขุมวิท ต.ห้วยโป่ง อ.เมือง จ.ระยอง
<u>ผลิตภัณฑ์</u>	โครงสร้างโลหะสำหรับงานก่อสร้างหรืองานอุตสาหกรรม (Fabrication Industry) หรือการซ่อม Platform
<u>กำลังการผลิต</u>	N/A
<u>เงินลงทุน</u>	23.50 ล้านบาท
<u>ผู้ถือหุ้น</u>	ไทย
<u>การจ้างงาน</u>	60 คน
<u>วันอนุมัติ</u>	ประชุมคณะทำงานพิจารณาโครงการ ครั้งที่ 9/2558 วันจันทร์ที่ 9 มีนาคม 2558





## โครงการที่ 24

<u>บริษัท</u>	นายวิรัตน์ อร่ามเรือง (โครงการที่ 5)
<u>ที่อยู่</u>	จ.ระยอง (เขต 2) ถ.สุขุมวิท ต.ห้วยโป่ง อ.เมือง จ.ระยอง
<u>ผลิตภัณฑ์</u>	โครงสร้างโลหะสำหรับงานก่อสร้างหรืองานอุตสาหกรรม (Fabrication Industry) หรือการซ่อม Platform
<u>กำลังการผลิต</u>	N/A
<u>เงินลงทุน</u>	25.50 ล้านบาท
<u>ผู้ถือหุ้น</u>	ไทย
<u>การจ้างงาน</u>	60 คน
<u>วันอนุมัติ</u>	ประชุมคณะทำงานพิจารณาโครงการ ครั้งที่ 9/2558 วันจันทร์ที่ 9 มีนาคม 2558

## โครงการที่ 25

<u>บริษัท</u>	MR. YOSHIFUMI OSHIDA
<u>ที่อยู่</u>	จ.ระยอง (เขต 2) 500/54 หมู่ 3 นิคมอุตสาหกรรมอีสเทิร์น ซีบอร์ด ต.ตาสีหิ อ.ปลวกแดง จ.ระยอง
<u>ผลิตภัณฑ์</u>	ชิ้นส่วนโลหะ เช่น INNER RING และ OUTER RING เป็นต้น
<u>กำลังการผลิต</u>	N/A
<u>เงินลงทุน</u>	583.20 ล้านบาท
<u>ผู้ถือหุ้น</u>	ญี่ปุ่น
<u>การจ้างงาน</u>	20 คน
<u>วันอนุมัติ</u>	ประชุมคณะอนุกรรมการพิจารณาโครงการ ครั้งที่ 9/2558 วันอังคารที่ 10 มีนาคม 2558



## โครงการที่ 26

<u>บริษัท</u>	นายนิกร ธนะวงค์
<u>ที่อยู่</u>	จ.สมุทรปราการ (เขต 1)
<u>ผลิตภัณฑ์</u>	การอบ-ชุบโลหะ (HEAT TREATMENT)
<u>กำลังการผลิต</u>	N/A
<u>เงินลงทุน</u>	59.90 ล้านบาท
<u>ผู้ถือหุ้น</u>	ไทย
<u>การจ้างงาน</u>	15 คน
<u>วันอนุมัติ</u>	ประชุมคณะทำงานพิจารณาโครงการ ครั้งที่ 10/2558 วันจันทร์ที่ 16 มีนาคม 2558

## โครงการที่ 27

<u>บริษัท</u>	สตาร์คอร์ จำกัด
<u>ที่อยู่</u>	จ.ระยอง (เขต 2)  เขตอุตสาหกรรมของ บริษัท เหมราชระยองที่ดินอุตสาหกรรม ต.หนองละลอก อ.บ้านค่าย จ.ระยอง
<u>ผลิตภัณฑ์</u>	- เหล็กรูปพรรณขึ้นรูปเย็น เช่น เหล็กกล่อง และเหล็กรางตัวซี เป็นต้น และ โครงสร้างโลหะสำหรับงานก่อสร้าง หรืองานอุตสาหกรรม  - แผ่นหลังคา หรือผนังเหล็ก  - อุปกรณ์สำหรับติดตั้งหลังคา หรือผนังเหล็ก
<u>กำลังการผลิต</u>	N/A
<u>เงินลงทุน</u>	60.50 ล้านบาท
<u>ผู้ถือหุ้น</u>	ไทย
<u>การจ้างงาน</u>	38 คน
<u>วันอนุมัติ</u>	ประชุมคณะทำงานพิจารณาโครงการ ครั้งที่ 10/2558 วันจันทร์ที่ 16 มีนาคม 2558



## โครงการที่ 28

<u>บริษัท</u>	เค.ซี. เมททอลชีท จำกัด (มหาชน) K.C. METAL SHEET PUBLIC CO., LTD.
<u>ที่อยู่</u>	จ.เชียงใหม่ (เขต 3) ต.สารภี อ.สารภี จ.เชียงใหม่
<u>ผลิตภัณฑ์</u>	แผ่นหลังคาเหล็กเคลือบแป และประตุม้วน
<u>กำลังการผลิต</u>	N/A
<u>เงินลงทุน</u>	49.70 ล้านบาท
<u>ผู้ถือหุ้น</u>	ไทย
<u>การจ้างงาน</u>	32 คน
<u>วันอนุมัติ</u>	ประชุมคณะทำงานพิจารณาโครงการ ครั้งที่ 10/2558 วันจันทร์ที่ 16 มีนาคม 2558

## โครงการที่ 29

<u>บริษัท</u>	MS. JEAN, WONG KUAN-MAY
<u>ที่อยู่</u>	จ.สระแก้ว (เขต 3) ต.วัฒนานคร อ.วัฒนานคร จ.สระแก้ว
<u>ผลิตภัณฑ์</u>	ชิ้นส่วนเหล็กหล่อ (CAST IRON OR STEEL PARTS) ชิ้นส่วนโลหะปั๊มขึ้นรูป (STAMPING PARTS) แม่พิมพ์และการซ่อมแซม แม่พิมพ์ที่ผลิตเอง
<u>กำลังการผลิต</u>	N/A
<u>เงินลงทุน</u>	180.00 ล้านบาท
<u>ผู้ถือหุ้น</u>	เคย์แมนไอส์แลนด์
<u>การจ้างงาน</u>	642 คน
<u>วันอนุมัติ</u>	ประชุมคณะทำงานพิจารณาโครงการ ครั้งที่ 10/2558 วันจันทร์ที่ 16 มีนาคม 2558



### โครงการที่ 30

<u>บริษัท</u>	บีเจซี เอพวี อินดัสทรี จำกัด (มหาชน) BJC HEAVY INDUSTRIES PUBLIC CO., LTD. (โครงการที่ 1)
<u>ที่อยู่</u>	จ.ระยอง (เขต 2) 594 หมู่ 4 ต.มะขามคู่ อ.นิคมพัฒนา จ.ระยอง
<u>ผลิตภัณฑ์</u>	โครงสร้างโลหะสำหรับงานก่อสร้างหรืองานอุตสาหกรรม (FABRICATION INDUSTRY หรือการซ่อม PLATFORM)
<u>กำลังการผลิต</u>	N/A
<u>เงินลงทุน</u>	270.00 ล้านบาท
<u>ผู้ถือหุ้น</u>	ร่วมทุนไทย-เกาหลีใต้
<u>การจ้างงาน</u>	466 คน
<u>วันอนุมัติ</u>	ประชุมคณะทำงานพิจารณาโครงการ ครั้งที่ 10/2558 วันจันทร์ที่ 16 มีนาคม 2558

### โครงการที่ 31

<u>บริษัท</u>	บีเจซีเอพวี อินดัสทรี จำกัด (มหาชน) BJC HEAVY INDUSTRIES PUBLIC CO., LTD. (โครงการที่ 2)
<u>ที่อยู่</u>	จ.ระยอง (เขต 2) 594 หมู่ 4 ต.มะขามคู่ อ.นิคมพัฒนา จ.ระยอง
<u>ผลิตภัณฑ์</u>	โครงสร้างโลหะสำหรับงานก่อสร้างหรืองานอุตสาหกรรม (FABRICATION INDUSTRY หรือการซ่อม PLATFORM)
<u>กำลังการผลิต</u>	N/A
<u>เงินลงทุน</u>	250.00 ล้านบาท
<u>ผู้ถือหุ้น</u>	ร่วมทุนไทย-เกาหลีใต้
<u>การจ้างงาน</u>	386 คน
<u>วันอนุมัติ</u>	ประชุมคณะทำงานพิจารณาโครงการ ครั้งที่ 10/2558 วันจันทร์ที่ 16 มีนาคม 2558



### โครงการที่ 32

<u>บริษัท</u>	บีเจซีเอฟวี อินดัสทรี จำกัด (มหาชน) BJC HEAVY INDUSTRIES PUBLIC CO., LTD. (โครงการที่ 3)
<u>ที่อยู่</u>	จ.ระยอง (เขต 2) 594 หมู่ 4 ต.มะขามคู่ อ.นิคมพัฒนา จ.ระยอง
<u>ผลิตภัณฑ์</u>	โครงสร้างโลหะสำหรับงานก่อสร้างหรืองานอุตสาหกรรม (FABRICATION INDUSTRY หรือการเชื่อม PLATFORM)
<u>กำลังการผลิต</u>	N/A
<u>เงินลงทุน</u>	250.00 ล้านบาท
<u>ผู้ถือหุ้น</u>	ร่วมทุนไทย-เกาหลีใต้
<u>การจ้างงาน</u>	406 คน
<u>วันอนุมัติ</u>	ประชุมคณะทำงานพิจารณาโครงการ ครั้งที่ 10/2558 วันจันทร์ที่ 16 มีนาคม 2558

### โครงการที่ 33

<u>บริษัท</u>	ไทย เบนกัน จำกัด THAI BENKAN CO., LTD.
<u>ที่อยู่</u>	จ.ระยอง (เขต 2) เขตอุตสาหกรรมของ บริษัท สยามอีสเทิร์น อินดัสเตรียลปาร์ค ระยอง
<u>ผลิตภัณฑ์</u>	ข้อต่อท่อโลหะ (Carbon steel Butt- Weld Fitting)
<u>กำลังการผลิต</u>	N/A
<u>เงินลงทุน</u>	230.30 ล้านบาท
<u>ผู้ถือหุ้น</u>	ญี่ปุ่น
<u>การจ้างงาน</u>	30 คน
<u>วันอนุมัติ</u>	ประชุมคณะทำงานพิจารณาโครงการ ครั้งที่ 10/2558 วันจันทร์ที่ 16 มีนาคม 2558



### โครงการที่ 34

<u>บริษัท</u>	สมบุญฟอร์จจิ้ง เทคโนโลยี จำกัด SOMBOON FORGING TECHNOLOGY CO., LTD.
<u>ที่อยู่</u>	จ.ระยอง (เขต 2) 7/388 หมู่ 6 นิคมอุตสาหกรรมอมตะซิตี้ ต.มาบยางพร อ.ปลวกแดง จ.ระยอง
<u>ผลิตภัณฑ์</u>	ชิ้นส่วนเหล็กทุบ (FORGING PARTS) และชิ้นส่วนโลหะขึ้นรูป (MACHINING PARTS)
<u>กำลังการผลิต</u>	N/A
<u>เงินลงทุน</u>	737.70 ล้านบาท
<u>ผู้ถือหุ้น</u>	ไทย
<u>การจ้างงาน</u>	13 คน
<u>วันอนุมัติ</u>	ประชุมคณะกรรมการพิจารณาโครงการ ครั้งที่ 10/2558 วันอังคารที่ 17 มีนาคม 2558

### โครงการที่ 35

<u>บริษัท</u>	ตงเป่า สตีล อินเตอร์กรุป จำกัด TONGPAO STEEL INTERGROUP CO., LTD.
<u>ที่อยู่</u>	จ.นครราชสีมา (เขต 3) 35 หมู่ 11 ถ.มิตรภาพ อ.สีดา จ.นครราชสีมา
<u>ผลิตภัณฑ์</u>	เหล็กแท่ง (BILLET) และเหล็กรูปพรรณ (STEEL SECTION)
<u>กำลังการผลิต</u>	N/A
<u>เงินลงทุน</u>	560.00 ล้านบาท
<u>ผู้ถือหุ้น</u>	ไทย
<u>การจ้างงาน</u>	55 คน
<u>วันอนุมัติ</u>	ประชุมคณะกรรมการพิจารณาโครงการ ครั้งที่ 11/2558 วันอังคารที่ 24 มีนาคม 2558



### โครงการที่ 36

<u>บริษัท</u>	MR. MASAYUKI IWANO
<u>ที่อยู่</u>	จ.สมุทรปราการ (เขต 1) ต.บางพลีใหญ่ อ.บางพลี จ.สมุทรปราการ
<u>ผลิตภัณฑ์</u>	โครงสร้างโลหะสำหรับงานอุตสาหกรรม เช่น AIR HEATING VAPORIZER เป็นต้น
<u>กำลังการผลิต</u>	N/A
<u>เงินลงทุน</u>	9.90 ล้านบาท
<u>ผู้ถือหุ้น</u>	ญี่ปุ่น
<u>การจ้างงาน</u>	9 คน
<u>วันอนุมัติ</u>	ประชุมคณะกรรมการพิจารณาโครงการ ครั้งที่ 12/2558 วันจันทร์ที่ 30 มีนาคม 2558

### โครงการที่ 37

<u>บริษัท</u>	มิลล์คอน สเปเชียล สตีล จำกัด MILLCON SPECIAL SPECIAL STEEL CO., LTD.
<u>ที่อยู่</u>	จ.ระยอง (เขต 2) 119 หมู่ 1 ถ.บ้านแลง-นาตาขวัญ เขตอุตสาหกรรมของ บริษัท ไออาร์พีซี จำกัด (มหาชน) ต.บ้านแลง อ.เมือง จ.ระยอง
<u>ผลิตภัณฑ์</u>	เหล็กกลวด (STEEL WIRE ROD)
<u>กำลังการผลิต</u>	N/A
<u>เงินลงทุน</u>	6,515.00 ล้านบาท
<u>ผู้ถือหุ้น</u>	ไทย
<u>การจ้างงาน</u>	243 คน
<u>วันอนุมัติ</u>	ประชุมคณะกรรมการส่งเสริมการลงทุน ครั้งที่ 2/2558 วันพฤหัสบดีที่ 2 เมษายน 2558



### โครงการที่ 38

<u>บริษัท</u>	ทราฟอสตีล (ไทยแลนด์) จำกัด  TRAFOS STEEL (THAILAND) CO., LTD.
<u>ที่อยู่</u>	จ.สมุทรปราการ (เขต 1)  เขตอุตสาหกรรมโลจิสติกส์ของชัยนันท์-บางพลี (เขตปลอดอากร) จ. สมุทรปราการ
<u>ผลิตภัณฑ์</u>	การตัดโลหะและชิ้นส่วนโลหะ เช่น TRANSFORMER PART เป็นต้น
<u>กำลังการผลิต</u>	N/A
<u>เงินลงทุน</u>	7.50 ล้านบาท
<u>ผู้ถือหุ้น</u>	ร่วมทุนอเมริกา-อินเดีย
<u>การจ้างงาน</u>	40 คน
<u>วันอนุมัติ</u>	ประชุมคณะทำงานพิจารณาโครงการ ครั้งที่ 13/2558  วันอังคารที่ 7 เมษายน 2558

### โครงการที่ 39

<u>บริษัท</u>	นายสินชัย สิทธิเสถียรชัย
<u>ที่อยู่</u>	จ.อุดรธานี (เขต 3)
<u>ผลิตภัณฑ์</u>	ถังโลหะ
<u>กำลังการผลิต</u>	N/A
<u>เงินลงทุน</u>	71.00 ล้านบาท
<u>ผู้ถือหุ้น</u>	ไทย
<u>การจ้างงาน</u>	30 คน
<u>วันอนุมัติ</u>	ประชุมคณะทำงานพิจารณาโครงการ ครั้งที่ 13/2558  วันอังคารที่ 7 เมษายน 2558





#### โครงการที่ 40

<u>บริษัท</u>	ศรียาชา คอนสตรัคชั่น จำกัด (มหาชน) SRIRACHA CONSTRUCTION PUBLIC CO., LTD.
<u>ที่อยู่</u>	จ.ชลบุรี/จ.ระยอง (เขต 2) 97 หมู่ 3 ต.สุรศักดิ์ อ.ศรียาชา จ.ชลบุรี
<u>ผลิตภัณฑ์</u>	โครงสร้างโลหะสำหรับงานก่อสร้างหรืองานอุตสาหกรรม
<u>กำลังการผลิต</u>	N/A
<u>เงินลงทุน</u>	190.00 ล้านบาท
<u>ผู้ถือหุ้น</u>	ไทย
<u>การจ้างงาน</u>	869 คน
<u>วันอนุมัติ</u>	ประชุมคณะทำงานพิจารณาโครงการ ครั้งที่ 13/2558 วันอังคารที่ 7 เมษายน 2558

#### โครงการที่ 41

<u>บริษัท</u>	สมบูรณ์ แอ็ดวานซ์ เทคโนโลยี จำกัด (มหาชน) SOMBOON ADVANCE TECHNOLOGY PUBLIC CO., LTD.
<u>ที่อยู่</u>	จ.ระยอง (เขต 2) 300/12 ม.1 นิคมอุตสาหกรรมอีสเทิร์นซีบอร์ด (ระยอง) ต.ตาสีหิ อ.ปลวกแดง จ.ระยอง
<u>ผลิตภัณฑ์</u>	ชิ้นส่วนเหล็กทุบ เช่น ชิ้นส่วนเพลลาขับหลัง เป็นต้น
<u>กำลังการผลิต</u>	N/A
<u>เงินลงทุน</u>	385.90 ล้านบาท
<u>ผู้ถือหุ้น</u>	ไทย
<u>การจ้างงาน</u>	14 คน
<u>วันอนุมัติ</u>	ประชุมคณะอนุกรรมการพิจารณาโครงการ ครั้งที่ 13/2558 วันอังคารที่ 7 เมษายน 2558



## โครงการที่ 42

<u>บริษัท</u>	ไทย ฟูกอกู จำกัด THAI FUKOKU CO., LTD.
<u>ที่อยู่</u>	จ.ฉะเชิงเทรา (เขต 2) 104/1 หมู่ 5 ถ.บางนา-ตราด นิคมอุตสาหกรรมเวลโกรว์ ต.บางสมัคร อ.บางปะกง จ.ฉะเชิงเทรา
<u>ผลิตภัณฑ์</u>	ชิ้นส่วนเหล็กหล่อ และชิ้นส่วนโลหะ
<u>กำลังการผลิต</u>	N/A
<u>เงินลงทุน</u>	85.00 ล้านบาท
<u>ผู้ถือหุ้น</u>	ร่วมทุนไทย-ญี่ปุ่น
<u>การจ้างงาน</u>	55 คน
<u>วันอนุมัติ</u>	ประชุมคณะทำงานพิจารณาโครงการ ครั้งที่ 14/2558 วันจันทร์ที่ 20 เมษายน 2558

## โครงการที่ 43

<u>บริษัท</u>	MR. ABHIMANYU SAHARAN
<u>ที่อยู่</u>	จ.ปราจีนบุรี (เขต 3) สวนอุตสาหกรรมโรจนะ จ.ปราจีนบุรี
<u>ผลิตภัณฑ์</u>	ชิ้นส่วนเหล็กกลึงแต่ง (MACHINING) ที่ทุบขึ้นรูปเอง
<u>กำลังการผลิต</u>	N/A
<u>เงินลงทุน</u>	50.00 ล้านบาท
<u>ผู้ถือหุ้น</u>	อินเดีย
<u>การจ้างงาน</u>	56 คน
<u>วันอนุมัติ</u>	ประชุมคณะทำงานพิจารณาโครงการ ครั้งที่ 14/2558 วันจันทร์ที่ 20 เมษายน 2558



#### โครงการที่ 44

<u>บริษัท</u>	คาวาโมโตะ ปัม เอเซีย จำกัด KAWAMOTO PUMP ASIA CO., LTD.
<u>ที่อยู่</u>	จ.พระนครศรีอยุธยา (เขต 2) 20 หมู่ 3 สวนอุตสาหกรรมโรจนะ ต.บ้านช้าง อ.อุทัย จ.พระนครศรีอยุธยา
<u>ผลิตภัณฑ์</u>	ชิ้นส่วนเหล็กหล่อ
<u>กำลังการผลิต</u>	N/A
<u>เงินลงทุน</u>	127.90 ล้านบาท
<u>ผู้ถือหุ้น</u>	ญี่ปุ่น
<u>การจ้างงาน</u>	132 คน
<u>วันอนุมัติ</u>	ประชุมคณะกรรมการพิจารณาโครงการ ครั้งที่ 14/2558 วันจันทร์ที่ 20 เมษายน 2558

#### โครงการที่ 45

<u>บริษัท</u>	เมทัล บิวลด์ิง (ประเทศไทย) จำกัด METAL BUILDING (THAILAND) CO., LTD.
<u>ที่อยู่</u>	201 ต.สุรศักดิ์ อ.ศรีราชา จ.ชลบุรี
<u>ผลิตภัณฑ์</u>	ผลิตภัณฑ์โลหะ เช่น แผ่นหลังคาแป หลังคาแผ่นบานเกล็ด และแผ่นปิดครอบ เป็นต้น และชิ้นส่วนปั๊มขึ้นรูป เช่น ชาล๊อค เป็นต้น
<u>กำลังการผลิต</u>	N/A
<u>เงินลงทุน</u>	70.00 ล้านบาท
<u>ผู้ถือหุ้น</u>	ไทย
<u>การจ้างงาน</u>	24 คน
<u>วันอนุมัติ</u>	ประชุมคณะกรรมการพิจารณาโครงการ ครั้งที่ 15/2558 วันจันทร์ที่ 27 เมษายน 2558



#### โครงการที่ 46

<u>บริษัท</u>	ซัมมิท ชูโกกุ เซอิร่า จำกัด (โครงการที่ 1) SUMMIT CHUGOKU SEIRA CO., LTD.
<u>ที่อยู่</u>	700/6 นิคมอุตสาหกรรมอมตะนคร ต.บ้านเก่า อ.พานทอง จ.ชลบุรี
<u>ผลิตภัณฑ์</u>	ผลิตภัณฑ์โลหะรวมทั้งชิ้นส่วนโลหะ
<u>กำลังการผลิต</u>	N/A
<u>เงินลงทุน</u>	70.00 ล้านบาท
<u>ผู้ถือหุ้น</u>	ร่วมทุนไทย-ญี่ปุ่น
<u>การจ้างงาน</u>	47 คน
<u>วันอนุมัติ</u>	ประชุมคณะกรรมการพิจารณาโครงการ ครั้งที่ 15/2558 วันจันทร์ที่ 27 เมษายน 2558

#### โครงการที่ 47

<u>บริษัท</u>	ซัมมิท ชูโกกุ เซอิร่า จำกัด (โครงการที่ 2) SUMMIT CHUGOKU SEIRA CO., LTD.
<u>ที่อยู่</u>	700/6 นิคมอุตสาหกรรมอมตะนคร ต.บ้านเก่า อ.พานทอง จ.ชลบุรี
<u>ผลิตภัณฑ์</u>	ผลิตภัณฑ์โลหะรวมทั้งชิ้นส่วนโลหะ
<u>กำลังการผลิต</u>	N/A
<u>เงินลงทุน</u>	70.00 ล้านบาท
<u>ผู้ถือหุ้น</u>	ร่วมทุนไทย-ญี่ปุ่น
<u>การจ้างงาน</u>	47 คน
<u>วันอนุมัติ</u>	ประชุมคณะกรรมการพิจารณาโครงการ ครั้งที่ 15/2558 วันจันทร์ที่ 27 เมษายน 2558



### โครงการที่ 48

<u>บริษัท</u>	ซัมมิท ชูโกกุ เซอิร่า จำกัด (โครงการที่ 3) SUMMIT CHUGOKU SEIRA CO., LTD.
<u>ที่อยู่</u>	700/6 นิคมอุตสาหกรรมอมตะนคร ต.บ้านเก่า อ.พานทอง จ.ชลบุรี
<u>ผลิตภัณฑ์</u>	ผลิตภัณฑ์โลหะรวมทั้งชิ้นส่วนโลหะ
<u>กำลังการผลิต</u>	N/A
<u>เงินลงทุน</u>	70.00 ล้านบาท
<u>ผู้ถือหุ้น</u>	ร่วมทุนไทย-ญี่ปุ่น
<u>การจ้างงาน</u>	47 คน
<u>วันอนุมัติ</u>	ประชุมคณะกรรมการพิจารณาโครงการ ครั้งที่ 15/2558 วันจันทร์ที่ 27 เมษายน 2558

### โครงการที่ 49

<u>บริษัท</u>	เอสอีดับบลิวเอส-คอมโพเนนท์ (ประเทศไทย) จำกัด SEWS-COMPONENTS (THAILAND) CO., LTD.
<u>ที่อยู่</u>	7/129 หมู่ 3 นิคมอุตสาหกรรมอมตะซิตี้ ต.มาบยางพร อ.ปลวกแดง จ.ระยอง
<u>ผลิตภัณฑ์</u>	ชิ้นส่วนโลหะสำหรับยานพาหนะ เช่น TERMINAL เป็นต้น
<u>กำลังการผลิต</u>	N/A
<u>เงินลงทุน</u>	350.60 ล้านบาท
<u>ผู้ถือหุ้น</u>	ร่วมทุนไทย-ญี่ปุ่น
<u>การจ้างงาน</u>	16 คน
<u>วันอนุมัติ</u>	ประชุมคณะกรรมการพิจารณาโครงการ ครั้งที่ 15/2558 วันอังคารที่ 28 เมษายน 2558



### โครงการที่ 50

<u>บริษัท</u>	พี.เอส.ซี.สตีล ดรัมส์ จำกัด P.S.C. STEEL DRUMS CO., LTD.
<u>ที่อยู่</u>	จ.สมุทรปราการ 299 หมู่ 14 ถ.ซอยบางนาเมฆขาว ต.ท้ายบ้าน อ.เมือง จ.สมุทรปราการ
<u>ผลิตภัณฑ์</u>	ถังโลหะ
<u>กำลังการผลิต</u>	N/A
<u>เงินลงทุน</u>	19.90 ล้านบาท
<u>ผู้ถือหุ้น</u>	ไทย
<u>การจ้างงาน</u>	49 คน
<u>วันอนุมัติ</u>	ประชุมคณะทำงานพิจารณาโครงการ ครั้งที่ 17/2558 วันอังคารที่ 12 พฤษภาคม 2558

### โครงการที่ 51

<u>บริษัท</u>	ยาจิม่า เอ็นจิเนียริง (ประเทศไทย) จำกัด YAJIMA ENGINEERING (THAILAND) CO., LTD.
<u>ที่อยู่</u>	ถ.ทางหลวงหมายเลข 3079 เขตอุตสาหกรรมของ บริษัท 304 อินดัสเตรียลปาร์ค ต.ท่าตุม อ.ศรีมหาโพธิ จ.ปราจีนบุรี
<u>ผลิตภัณฑ์</u>	ชิ้นส่วนโลหะปั๊มขึ้นรูป
<u>กำลังการผลิต</u>	N/A
<u>เงินลงทุน</u>	185.00 ล้านบาท
<u>ผู้ถือหุ้น</u>	ร่วมทุนไทย-ญี่ปุ่น
<u>การจ้างงาน</u>	9 คน
<u>วันอนุมัติ</u>	ประชุมคณะทำงานพิจารณาโครงการ ครั้งที่ 18/2558 วันจันทร์ที่ 18 พฤษภาคม 2558



## โครงการที่ 52

<u>บริษัท</u>	แปซิฟิก ออโต้พาร์ท (ไทยแลนด์) จำกัด PACIFIC AUTO PARTS (THAILAND) CO., LTD.
<u>ที่อยู่</u>	60 หมู่ 3 นิคมอุตสาหกรรมอีสเทิร์นซีบอร์ด (ระยอง) ต.มาบยางพร อ.ปลวกแดง จ.ระยอง
<u>ผลิตภัณฑ์</u>	ชิ้นส่วนโลหะปั๊มขึ้นรูป
<u>กำลังการผลิต</u>	N/A
<u>เงินลงทุน</u>	500.00 ล้านบาท
<u>ผู้ถือหุ้น</u>	ร่วมทุนไทย-ญี่ปุ่น
<u>การจ้างงาน</u>	29 คน
<u>วันอนุมัติ</u>	ประชุมคณะกรรมการพิจารณาโครงการ ครั้งที่ 17/2558 วันอังคารที่ 19 พฤษภาคม 2558

## โครงการที่ 53

<u>บริษัท</u>	MR. YOSHIFUMI OSHIDA
<u>ที่อยู่</u>	จ.ระยอง
<u>ผลิตภัณฑ์</u>	ชิ้นส่วนเหล็กทุบ (FORGED PARTS)
<u>กำลังการผลิต</u>	N/A
<u>เงินลงทุน</u>	656.30 ล้านบาท
<u>ผู้ถือหุ้น</u>	ญี่ปุ่น
<u>การจ้างงาน</u>	15 คน
<u>วันอนุมัติ</u>	ประชุมคณะกรรมการพิจารณาโครงการ ครั้งที่ 17/2558 วันอังคารที่ 19 พฤษภาคม 2558



### โครงการที่ 54

<u>บริษัท</u>	นายวีรวุฒิ ไวมะลิ้งอรเอก
<u>ที่อยู่</u>	อ.สามโคก จ.ปทุมธานี
<u>ผลิตภัณฑ์</u>	ชิ้นส่วนโลหะ เช่น CAMSHAFT COVER และ BRACKET SHIFT ROD เป็นต้น
<u>กำลังการผลิต</u>	N/A
<u>เงินลงทุน</u>	66.20 ล้านบาท
<u>ผู้ถือหุ้น</u>	ไทย
<u>การจ้างงาน</u>	64 คน
<u>วันอนุมัติ</u>	ประชุมคณะกรรมการพิจารณาโครงการ ครั้งที่ 19/2558 วันจันทร์ที่ 25 พฤษภาคม 2558

### โครงการที่ 55

<u>บริษัท</u>	นายวีรวุฒิ ไวมะลิ้งอรเอก
<u>ที่อยู่</u>	อ.สามโคก จ.ปทุมธานี
<u>ผลิตภัณฑ์</u>	ชิ้นส่วนโลหะ เช่น COVER END และ COVER CHASSIS เป็นต้น
<u>กำลังการผลิต</u>	N/A
<u>เงินลงทุน</u>	67.80 ล้านบาท
<u>ผู้ถือหุ้น</u>	ไทย
<u>การจ้างงาน</u>	70 คน
<u>วันอนุมัติ</u>	ประชุมคณะกรรมการพิจารณาโครงการ ครั้งที่ 19/2558 วันจันทร์ที่ 25 พฤษภาคม 2558





### โครงการที่ 56

<u>บริษัท</u>	ซัมมิท แหลมฉบัง โอโต บอดี้ เวิร์ค จำกัด SUMMIT LAEMCHABANG AUTO BODY WORK CO., LTD.
<u>ที่อยู่</u>	300/11 หมู่ 1 นิคมอุตสาหกรรมอีสเทิร์นซีบอร์ด (ระยอง) ต.ปลวกแดง อ.ปลวกแดง จ.ระยอง
<u>ผลิตภัณฑ์</u>	การเคลือบผิว (SURFACE TREATMENT)
<u>กำลังการผลิต</u>	N/A
<u>เงินลงทุน</u>	195.00 ล้านบาท
<u>ผู้ถือหุ้น</u>	ไทย
<u>การจ้างงาน</u>	23 คน
<u>วันอนุมัติ</u>	ประชุมคณะทำงานพิจารณาโครงการ ครั้งที่ 19/2558 วันจันทร์ที่ 25 พฤษภาคม 2558

### โครงการที่ 57

<u>บริษัท</u>	ยามาฮา มอเตอร์พาร์ท แมนูแฟคเจอร์ริง (ประเทศไทย) จำกัด YAMAHA MOTORPARTS MANUFACTURING (THAILAND) CO., LTD.
<u>ที่อยู่</u>	700/18 ถ.บางนา-ตราด กม. 57 นิคมอุตสาหกรรมอมตะนคร ต.หนองไม้แดง อ.เมือง จ.ชลบุรี
<u>ผลิตภัณฑ์</u>	การอบ-ชุบโลหะ (HEAT TREATMENT)
<u>กำลังการผลิต</u>	N/A
<u>เงินลงทุน</u>	77.80 ล้านบาท
<u>ผู้ถือหุ้น</u>	ญี่ปุ่น
<u>การจ้างงาน</u>	20 คน
<u>วันอนุมัติ</u>	ประชุมคณะทำงานพิจารณาโครงการ ครั้งที่ 19/2558 วันจันทร์ที่ 25 พฤษภาคม 2558



### โครงการที่ 58

<u>บริษัท</u>	นายวีรวุฒิ ไวมะลิ้งอรเอก
<u>ที่อยู่</u>	อ.สามโคก จ.ปทุมธานี
<u>ผลิตภัณฑ์</u>	ชิ้นส่วนโลหะ เช่น BRACKET เป็นต้น
<u>กำลังการผลิต</u>	N/A
<u>เงินลงทุน</u>	59.20 ล้านบาท
<u>ผู้ถือหุ้น</u>	ไทย
<u>การจ้างงาน</u>	51 คน
<u>วันอนุมัติ</u>	ประชุมคณะทำงานพิจารณาโครงการ ครั้งที่ 20/2558 วันอังคารที่ 2 มิถุนายน 2558

### โครงการที่ 59

<u>บริษัท</u>	นายวีรวุฒิ ไวมะลิ้งอรเอก
<u>ที่อยู่</u>	อ.สามโคก จ.ปทุมธานี
<u>ผลิตภัณฑ์</u>	ชิ้นส่วนโลหะ เช่น FILTER COVER เป็นต้น
<u>กำลังการผลิต</u>	N/A
<u>เงินลงทุน</u>	73.80 ล้านบาท
<u>ผู้ถือหุ้น</u>	ไทย
<u>การจ้างงาน</u>	120 คน
<u>วันอนุมัติ</u>	ประชุมคณะทำงานพิจารณาโครงการ ครั้งที่ 20/2558 วันอังคารที่ 2 มิถุนายน 2558



## โครงการที่ 60

<u>บริษัท</u>	ไทย เซอร์เทค เมทัล จำกัด THAI SURTECH METAL CO., LTD.
<u>ที่อยู่</u>	72/44 ม.2 ถ.ปทุมธานี-สามโคก ต.สามโคก อ.สามโคก จ.ปทุมธานี
<u>ผลิตภัณฑ์</u>	การเคลือบผิว (SURFACE TREATMENT)
<u>กำลังการผลิต</u>	N/A
<u>เงินลงทุน</u>	13.70 ล้านบาท
<u>ผู้ถือหุ้น</u>	ไทย
<u>การจ้างงาน</u>	26 คน
<u>วันอนุมัติ</u>	ประชุมคณะกรรมการพิจารณาโครงการ ครั้งที่ 20/2558 วันอังคารที่ 2 มิถุนายน 2558

## โครงการที่ 61

<u>บริษัท</u>	ระยองไวร์อินดัสตรีส์ จำกัด (มหาชน) RAYONG WIRE INDUSTRIES PUBLIC CO., LTD
<u>ที่อยู่</u>	นิคมอุตสาหกรรมมาบตาพุด 5 ถ.ไอ-5 ต.มาบตาพุด อ.เมือง จ.ระยอง
<u>ผลิตภัณฑ์</u>	P.C. Wire และ P.C. Strand Wire
<u>กำลังการผลิต</u>	N/A
<u>เงินลงทุน</u>	323.00 ล้านบาท
<u>ผู้ถือหุ้น</u>	ไทย
<u>การจ้างงาน</u>	12 คน
<u>วันอนุมัติ</u>	ประชุมคณะกรรมการพิจารณาโครงการ ครั้งที่ 19/2558 วันอังคารที่ 9 มิถุนายน 2558



## โครงการที่ 62

<u>บริษัท</u>	ซีอีพี (ประเทศไทย) จำกัด CEP (THAILAND) CO., LTD.
<u>ที่อยู่</u>	98/69 ม.11 ต.ไร่ขิง อ.สามพราน จ.นครปฐม
<u>ผลิตภัณฑ์</u>	เครื่องจักรหรืออุปกรณ์ที่มีการออกแบบทางวิศวกรรม เช่น INDUCTION HEATING MACHINE เป็นต้น
<u>กำลังการผลิต</u>	N/A
<u>เงินลงทุน</u>	20.00 ล้านบาท
<u>ผู้ถือหุ้น</u>	ไทย
<u>การจ้างงาน</u>	23 คน
<u>วันอนุมัติ</u>	ประชุมคณะทำงานพิจารณาโครงการ ครั้งที่ 23/2558 วันจันทร์ที่ 22 มิถุนายน 2558

## โครงการที่ 63

<u>บริษัท</u>	โดวา เมทัลเทค (ไทยแลนด์) จำกัด DOWA METALTECH (THAILAND) CO., LTD.
<u>ที่อยู่</u>	นิคมอุตสาหกรรม เกตเวย์ซิตี้ 177/1 ม.7 (ฉ.อี-2-06) ต.หัวสำโรง อ.แปลงยาว จ.ฉะเชิงเทรา
<u>ผลิตภัณฑ์</u>	ชิ้นส่วนโลหะ (METAL PARTS) และการเคลือบผิว (SURFACE TREATMENT)
<u>กำลังการผลิต</u>	N/A
<u>เงินลงทุน</u>	130.40 ล้านบาท
<u>ผู้ถือหุ้น</u>	ญี่ปุ่น
<u>การจ้างงาน</u>	14 คน
<u>วันอนุมัติ</u>	ประชุมคณะทำงานพิจารณาโครงการ ครั้งที่ 24/2558 วันจันทร์ที่ 29 มิถุนายน 2558



#### โครงการที่ 64

<u>บริษัท</u>	ไทชิคุ (ประเทศไทย) จำกัด TAICHIKU THAILAND CO., LTD.
<u>ที่อยู่</u>	ต. บางเสาธง อ. บางเสาธง จ. สมุทรปราการ
<u>ผลิตภัณฑ์</u>	INDUCTION HEATER และอุปกรณ์เครื่องจักร เช่น INDUCTION HEATING COIL
<u>กำลังการผลิต</u>	N/A
<u>เงินลงทุน</u>	13.90 ล้านบาท
<u>ผู้ถือหุ้น</u>	ญี่ปุ่น
<u>การจ้างงาน</u>	10 คน
<u>วันอนุมัติ</u>	ประชุมคณะทำงานพิจารณาโครงการ ครั้งที่ 25/2558 วันจันทร์ที่ 6 กรกฎาคม 2558

#### โครงการที่ 65

<u>บริษัท</u>	เอสทีพีแอนด์ไอ จำกัด (มหาชน) (1) (จำนวน 4 โครงการ) STP I PUBLIC CO., LTD.
<u>ที่อยู่</u>	อ. สัตหีบ จ. ชลบุรี
<u>ผลิตภัณฑ์</u>	โครงสร้างโลหะ สำหรับงานก่อสร้าง หรืองานอุตสาหกรรม
<u>กำลังการผลิต</u>	N/A
<u>เงินลงทุน</u>	187.67 ล้านบาท
<u>ผู้ถือหุ้น</u>	ไทย
<u>การจ้างงาน</u>	420 คน
<u>วันอนุมัติ</u>	ประชุมคณะทำงานพิจารณาโครงการ ครั้งที่ 25/2558 วันจันทร์ที่ 6 กรกฎาคม 2558



### โครงการที่ 66

<u>บริษัท</u>	เอสทีพีแอนด์ไอ จำกัด (มหาชน) (2) (จำนวน 4 โครงการ) STP I PUBLIC CO., LTD.
<u>ที่อยู่</u>	อ. สัตหีบ จ. ชลบุรี
<u>ผลิตภัณฑ์</u>	โครงสร้างโลหะ สำหรับงานก่อสร้าง หรืองานอุตสาหกรรม
<u>กำลังการผลิต</u>	N/A
<u>เงินลงทุน</u>	187.67 ล้านบาท
<u>ผู้ถือหุ้น</u>	ไทย
<u>การจ้างงาน</u>	420 คน
<u>วันอนุมัติ</u>	ประชุมคณะกรรมการพิจารณาโครงการ ครั้งที่ 25/2558 วันจันทร์ที่ 6 กรกฎาคม 2558

### โครงการที่ 67

<u>บริษัท</u>	เอสทีพีแอนด์ไอ จำกัด (มหาชน) (3) (จำนวน 4 โครงการ) STP I PUBLIC CO., LTD.
<u>ที่อยู่</u>	อ. สัตหีบ จ. ชลบุรี
<u>ผลิตภัณฑ์</u>	โครงสร้างโลหะ สำหรับงานก่อสร้าง หรืองานอุตสาหกรรม
<u>กำลังการผลิต</u>	N/A
<u>เงินลงทุน</u>	187.67 ล้านบาท
<u>ผู้ถือหุ้น</u>	ไทย
<u>การจ้างงาน</u>	420 คน
<u>วันอนุมัติ</u>	ประชุมคณะกรรมการพิจารณาโครงการ ครั้งที่ 25/2558 วันจันทร์ที่ 6 กรกฎาคม 2558



### โครงการที่ 68

<u>บริษัท</u>	เอสทีพีแอนด์ไอ จำกัด (มหาชน) (4) (จำนวน 4 โครงการ) STP I PUBLIC CO., LTD.
<u>ที่อยู่</u>	อ. สัตหีบ จ. ชลบุรี
<u>ผลิตภัณฑ์</u>	โครงสร้างโลหะ สำหรับงานก่อสร้าง หรืองานอุตสาหกรรม
<u>กำลังการผลิต</u>	N/A
<u>เงินลงทุน</u>	187.67 ล้านบาท
<u>ผู้ถือหุ้น</u>	ไทย
<u>การจ้างงาน</u>	420 คน
<u>วันอนุมัติ</u>	ประชุมคณะกรรมการพิจารณาโครงการ ครั้งที่ 25/2558 วันจันทร์ที่ 6 กรกฎาคม 2558

### โครงการที่ 69

<u>บริษัท</u>	ออฟโร้ด (จ.ระยอง) แอคเซสซอรี่ส์ จำกัด OFF ROAD ACCESSORIES CO., LTD.
<u>ที่อยู่</u>	นิคมอุตสาหกรรม อีสเทอร์นซีบอร์ด (ระยอง) 64/130 หมู่ 4 ต.ปลวกแดง อ.ปลวกแดง จ.ระยอง
<u>ผลิตภัณฑ์</u>	ผลิตภัณฑ์โลหะ เช่น CAMPER TRAILER เป็นต้น
<u>กำลังการผลิต</u>	N/A
<u>เงินลงทุน</u>	39.20 ล้านบาท
<u>ผู้ถือหุ้น</u>	ออสเตรเลีย
<u>การจ้างงาน</u>	24 คน
<u>วันอนุมัติ</u>	ประชุมคณะกรรมการพิจารณาโครงการ ครั้งที่ 25/2558 วันจันทร์ที่ 6 กรกฎาคม 2558



### โครงการที่ 70

<u>บริษัท</u>	นายสุรพงษ์ ชูชัยแสงรัตน์
<u>ที่อยู่</u>	(จ.สมุทรปราการ)
<u>ผลิตภัณฑ์</u>	ชิ้นส่วนเหล็กทุบ (FORGED PARTS)
<u>กำลังการผลิต</u>	N/A
<u>เงินลงทุน</u>	95.50 ล้านบาท
<u>ผู้ถือหุ้น</u>	ร่วมทุน ไทย ญี่ปุ่น
<u>การจ้างงาน</u>	38 คน
<u>วันอนุมัติ</u>	ประชุมคณะทำงานพิจารณาโครงการ ครั้งที่ 25/2558 วันจันทร์ที่ 6 กรกฎาคม 2558

### โครงการที่ 71

<u>บริษัท</u>	พอส-เซอาห์สตีลไวร์ (ประเทศไทย) จำกัด POS-SEAH STEEL WIRE (THAILANDS) CO., LTD.
<u>ที่อยู่</u>	นิคมอุตสาหกรรมเหมราช ชลบุรี 2 ต.เขาคันทรง อ.ศรีราชา จ.ชลบุรี
<u>ผลิตภัณฑ์</u>	Steel Wire
<u>กำลังการผลิต</u>	N /A
<u>เงินลงทุน</u>	796.80 ล้านบาท
<u>ผู้ถือหุ้น</u>	เกาหลีใต้
<u>การจ้างงาน</u>	72 คน
<u>วันอนุมัติ</u>	ประชุมคณะอนุกรรมการพิจารณาโครงการ ครั้งที่ 22/2558 วันอังคารที่ 7 กรกฎาคม 2558





## โครงการที่ 72

<u>บริษัท</u>	เอ็นเอส บลูสโคป (ประเทศไทย) จำกัด NS BLUESCOPE (THAILAND) CO., LTD.
<u>ที่อยู่</u>	นิคมอุตสาหกรรมเหมราช ตะวันออก (มาบตาพุด) 2 ซ.จี9 ถ.ปภกรณ์สงเคราะห์ ต.มาบตาพุด อ.เมือง จ.ระยอง
<u>ผลิตภัณฑ์</u>	เหล็กแผ่นเคลือบ อลูมิเนียม-สังกะสี และเหล็กแผ่นเคลือบสี
<u>กำลังการผลิต</u>	N /A
<u>เงินลงทุน</u>	3,279.20 ล้านบาท
<u>ผู้ถือหุ้น</u>	ร่วมทุนไทย-สิงคโปร์
<u>การจ้างงาน</u>	96 คน
<u>วันอนุมัติ</u>	ประชุมคณะกรรมการส่งเสริมการลงทุน ครั้งที่ 4/2558 วันศุกร์ที่ 10 กรกฎาคม 2558

## โครงการที่ 73

<u>บริษัท</u>	ไทยอัลลอย แอนด์ แอสโซซิเอตส์ จำกัด THAI ALLOY ASSOCIATES CO., LTD.
<u>ที่อยู่</u>	73/5 หมู่ 4 ถ.บางนา-ตราด ต.บางโฉลง อ.บางพลี จ.สมุทรปราการ
<u>ผลิตภัณฑ์</u>	ชิ้นส่วนเหล็กหล่อ
<u>กำลังการผลิต</u>	N /A
<u>เงินลงทุน</u>	115.00 ล้านบาท
<u>ผู้ถือหุ้น</u>	ไทย
<u>การจ้างงาน</u>	30 คน
<u>วันอนุมัติ</u>	ประชุมคณะทำงานพิจารณาโครงการ ครั้งที่ 26/2558 วันจันทร์ที่ 13 กรกฎาคม 2558



#### โครงการที่ 74

<u>บริษัท</u>	สิงค์-เอสพีไอ เอ็นจิเนียริ่ง จำกัด  SIN-SPI ENGINEERING CO., LTD.
<u>ที่อยู่</u>	สวนอุตสาหกรรมโรจนะ ต.คานหาม อ.อุทัย  จ.พระนครศรีอยุธยา
<u>ผลิตภัณฑ์</u>	ชิ้นส่วนโลหะ เช่น STAMPING COMPONENTS เป็นต้น
<u>กำลังการผลิต</u>	N /A
<u>เงินลงทุน</u>	39.00 ล้านบาท
<u>ผู้ถือหุ้น</u>	ร่วมทุนสิงคโปร์-สวีตเซอร์แลนด์
<u>การจ้างงาน</u>	64 คน
<u>วันอนุมัติ</u>	ประชุมคณะทำงานพิจารณาโครงการ ครั้งที่ 27/2558  วันจันทร์ที่ 20 กรกฎาคม 2558

#### โครงการที่ 75

<u>บริษัท</u>	ไอทีฟอร์จิง (ประเทศไทย จำกัด ((1) (รวม 2 โครงการ)  IT RFORGINH (THAILAND) CO., LTD.
<u>ที่อยู่</u>	จ.ระยอง
<u>ผลิตภัณฑ์</u>	ชิ้นส่วนเหล็กทุบขึ้นรูป (FORGING PARTS)
<u>กำลังการผลิต</u>	N /A
<u>เงินลงทุน</u>	57.50 ล้านบาท
<u>ผู้ถือหุ้น</u>	ร่วมทุนไทย-ญี่ปุ่น-สิงคโปร์
<u>การจ้างงาน</u>	19 คน
<u>วันอนุมัติ</u>	ประชุมคณะทำงานพิจารณาโครงการ ครั้งที่ 27/2558  วันจันทร์ที่ 20 กรกฎาคม 2558



### โครงการที่ 76

<u>บริษัท</u>	ไอทีฟอร์จิง (ประเทศไทย จำกัด ((2) (รวม 2 โครงการ) IT RFORGINH (THAILAND) CO., LTD.
<u>ที่อยู่</u>	จ.ระยอง
<u>ผลิตภัณฑ์</u>	ชิ้นส่วนเหล็กทุบขึ้นรูป (FORGING PARTS)
<u>กำลังการผลิต</u>	N /A
<u>เงินลงทุน</u>	72.30 ล้านบาท
<u>ผู้ถือหุ้น</u>	ร่วมทุนไทย-ญี่ปุ่น-สิงคโปร์
<u>การจ้างงาน</u>	21 คน
<u>วันอนุมัติ</u>	ประชุมคณะกรรมการพิจารณาโครงการ ครั้งที่ 27/2558 วันจันทร์ที่ 20 กรกฎาคม 2558

### โครงการที่ 77

<u>บริษัท</u>	นางสุนทรี รอดประจง
<u>ที่อยู่</u>	ต.โนนเมือง อ.เมือง จ.นครราชสีมา
<u>ผลิตภัณฑ์</u>	ชิ้นส่วนโลหะสำหรับยานพาหนะ
<u>กำลังการผลิต</u>	N /A
<u>เงินลงทุน</u>	49.00 ล้านบาท
<u>ผู้ถือหุ้น</u>	ไทย
<u>การจ้างงาน</u>	59 คน
<u>วันอนุมัติ</u>	ประชุมคณะกรรมการพิจารณาโครงการ ครั้งที่ 30/2558 วันจันทร์ที่ 17 สิงหาคม 2558



## โครงการที่ 78

<u>บริษัท</u>	ซีบีไอ (ประเทศไทย) จำกัด CBI (THAILAND) CO., LTD.
<u>ที่อยู่</u>	142 อาคารทูแปซิฟิกเพลส ห้อง 104 ชั้น 11 ถ.สุขุมวิท แขวงคลองเตย เขตคลองเตย จ.กรุงเทพฯ
<u>ผลิตภัณฑ์</u>	โครงสร้างโลหะสำหรับงานก่อสร้างหรืองานอุตสาหกรรม เช่น Steel Structure, Pressure Vessel, Storage Tank และ Piping เป็นต้น
<u>กำลังการผลิต</u>	N /A
<u>เงินลงทุน</u>	169.60 ล้านบาท
<u>ผู้ถือหุ้น</u>	ร่วมทุนสหรัฐฯ-เนเธอร์แลนด์
<u>การจ้างงาน</u>	696 คน
<u>วันอนุมัติ</u>	ประชุมคณะกรรมการพิจารณาโครงการ ครั้งที่ 30/2558 วันจันทร์ที่ 17 สิงหาคม 2558

## โครงการที่ 79

<u>บริษัท</u>	MR. RAGNAR KOPPEL
<u>ที่อยู่</u>	ต.บางพลีใหญ่ อ.บางพลี จ.สมุทรปราการ
<u>ผลิตภัณฑ์</u>	ชิ้นส่วนโลหะเช่น Shield Can และ Metal Frame เป็นต้น
<u>กำลังการผลิต</u>	N /A
<u>เงินลงทุน</u>	46.30 ล้านบาท
<u>ผู้ถือหุ้น</u>	จีน
<u>การจ้างงาน</u>	126 คน
<u>วันอนุมัติ</u>	ประชุมคณะกรรมการพิจารณาโครงการ ครั้งที่ 30/2558 วันจันทร์ที่ 17 สิงหาคม 2558